

eba şifremi nasıl alacağım?

a) E-OKUL YARDIMIYLA *tek seferlik!*

1. e-Okul bilgilerin ile EBA'ya girersin.



2. Bundan sonra kullanmak üzere bir şifre belirler ve kutucuklara yazarsın.

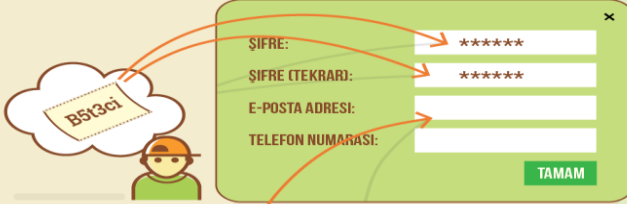

3. Dilersen e-posta ve telefon bilgilerini de girersin ki şifreni unutursan kurtarabilesin.



İçeride "Profilim" ekranına girip de düzenleyebilirsin.

b) VELİ/ ÖĞRETMEN YARDIMIYLA

1. Velin, e-Devlet bilgileri ile EBA'ya girer ve giriş şifresi alır.

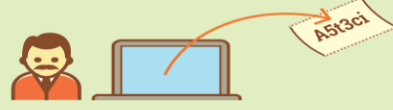

veya

Öğretmenin, e-Devlet veya MEBBİS bilgileri ile EBA'ya girer. Giriş şifresi alır.

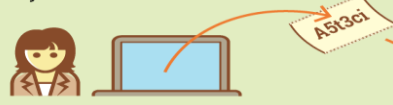

2. Velinden ya da öğretmeninden aldığın şifreni ile EBA'ya girersin.



3. Bundan sonra kullanacağın şifreni belirler ve kutucuklara yazarsın.

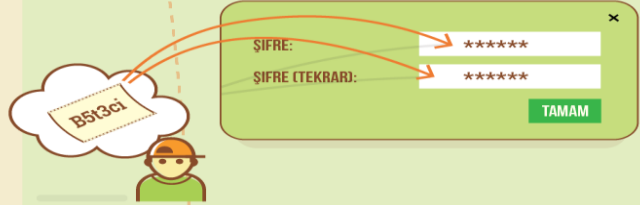

4. Dilersen e-posta ve telefon bilgilerini de girersin ki şifreni unutursan kurtarabilesin.

İçeride "Profilim" ekranına girip de düzenleyebilirsin.

ya şifremi unutursam?

EBA'yla e-posta veya telefon bilgilerini paylaştıysan "Şifremi Unuttum" bağlantısına basarsın, biz de yeni şifreni oluşturman için kodunu yollarız.



veya velinden/ öğretmeninden rica edersen, şifreni sana onlar verir.

